ウツツ川水系流域治水プロジェクトに基づく　令和３年度の流域治水の取組みについて

実施主体：留萌振興局留萌建設管理部維持管理課

区分	氾濫をできるだけ防ぐ・減らすための対策
対策内容	主に農地を洪水被害から守るための河道掘削等

・ウツツ川において、河道掘削による維持管理を実施。

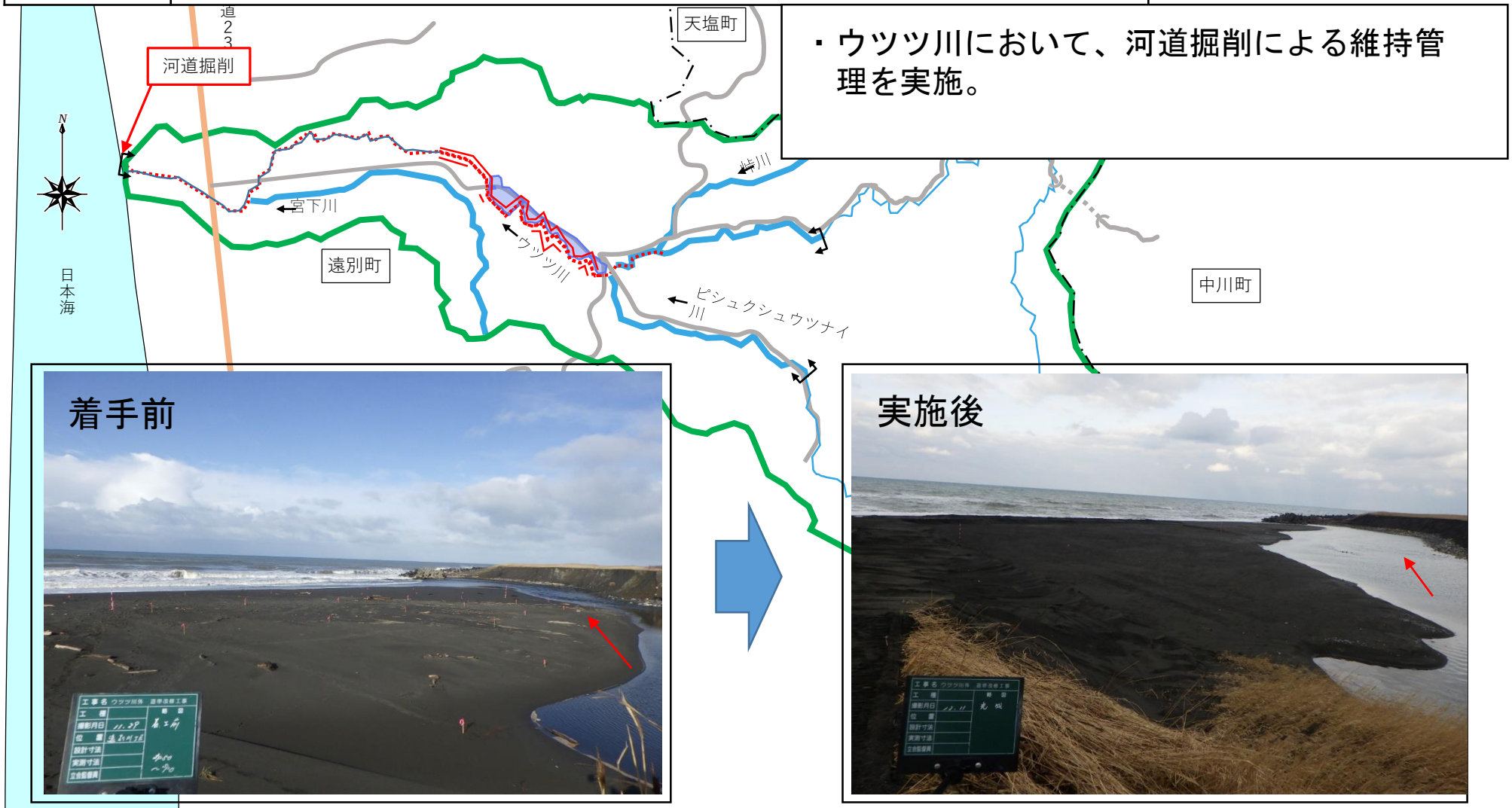

ウツツ川水系流域治水プロジェクトに基づく　令和３年度の流域治水の取組みについて

実施主体：留萌北部森林管理署

区分	氾濫をできるだけ防ぐ・減らすための対策
対策内容	森林の水源涵養機能維持・向上のための森林整備・保全対策

森林の持つ防災・保水機能を高めるため、当署管内の１１８７林班外において
森林整備による下刈を実施した。

ウツツ川水系流域治水プロジェクトに基づく　令和３年度の流域治水の取組みについて

実施主体：留萌振興局留萌建設管理部維持管理課

区分	洪水による浸水区域情報の提供促進
対策内容	ウツツ川水系の洪水浸水想定区域図の策定
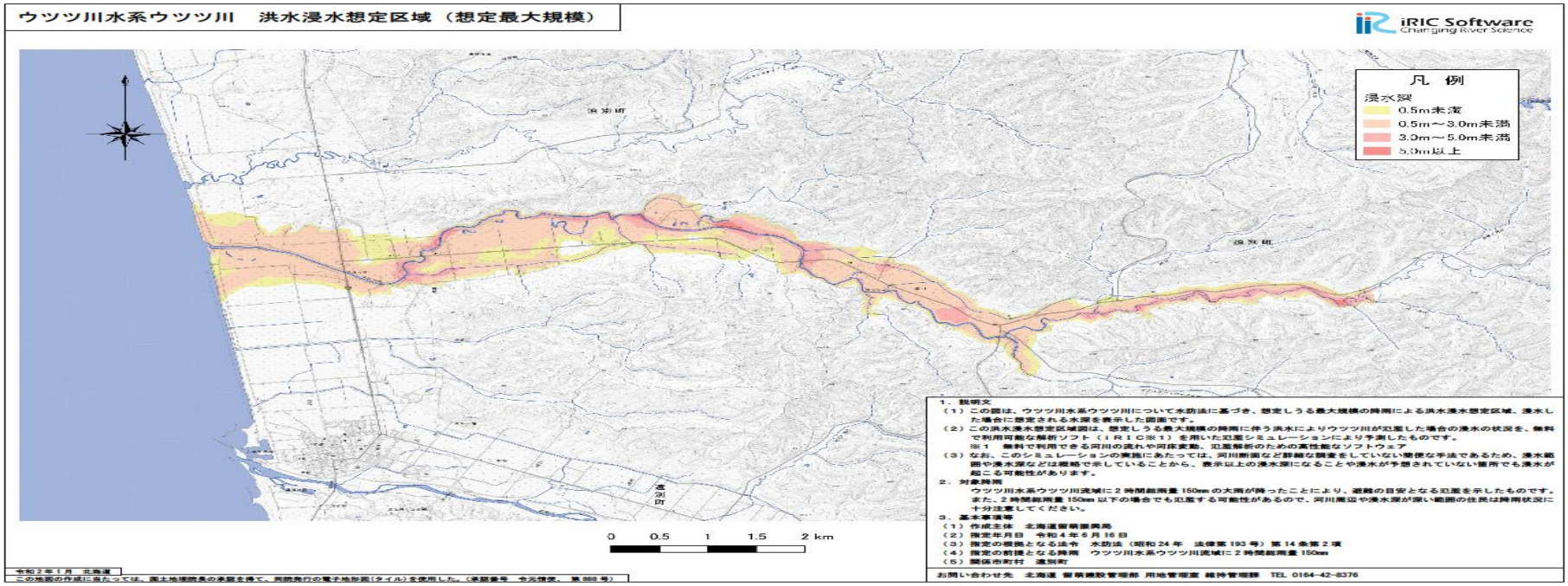
住民への洪水被害軽減のため、洪水浸水想定区域の指定。
・ウツツ川水系の洪水浸水想定区域図の策定。