古丹別川水系流域治水プロジェクトに基づく　令和３年度の流域治水の取組みについて

実施主体：留萌振興局留萌建設管理部治水課

区分	氾濫をできるだけ防ぐ・減らすための対策
対策内容	主に農地を洪水被害から守るための河道掘削等

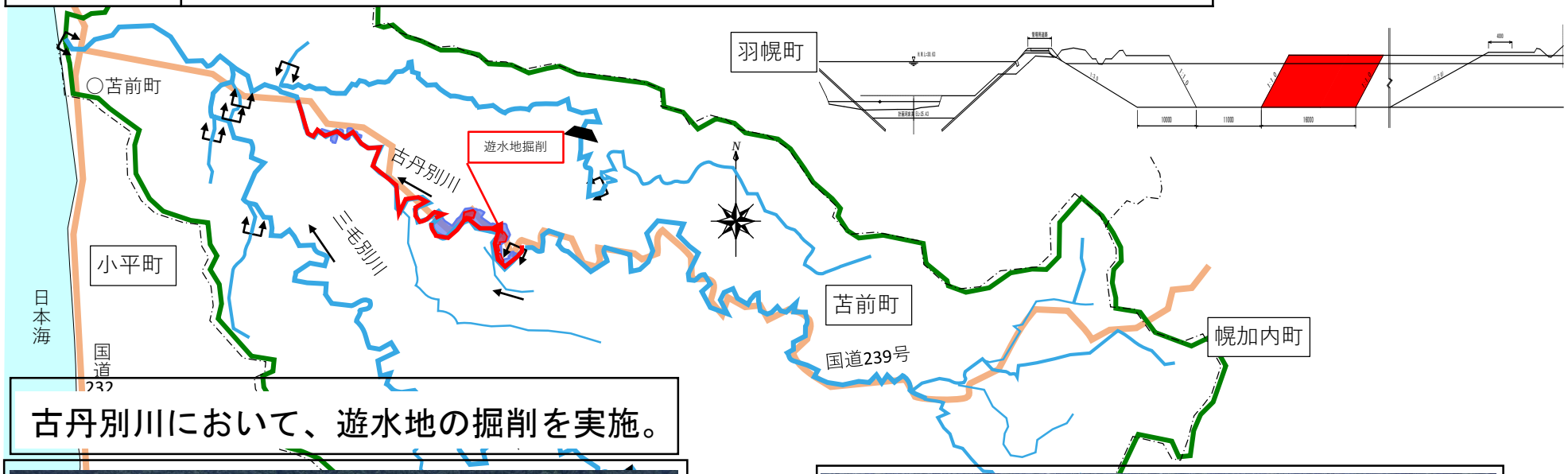

古丹別川において、遊水地の掘削を実施。

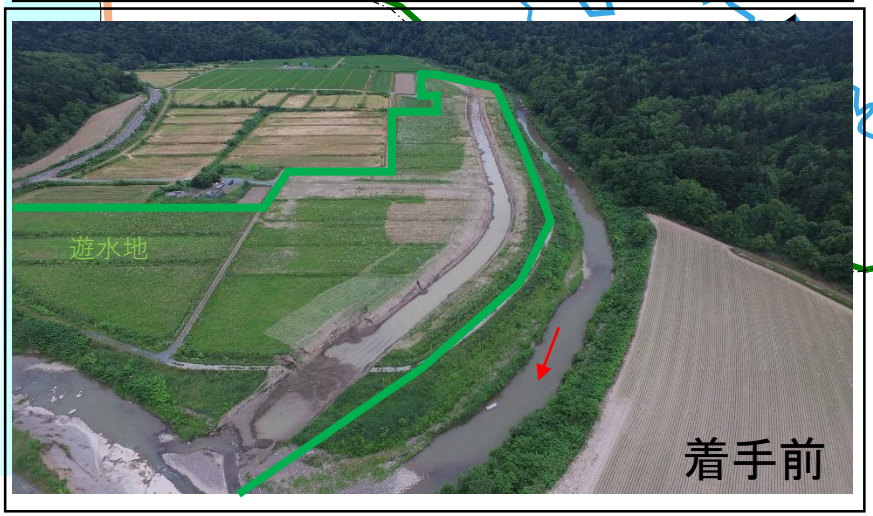

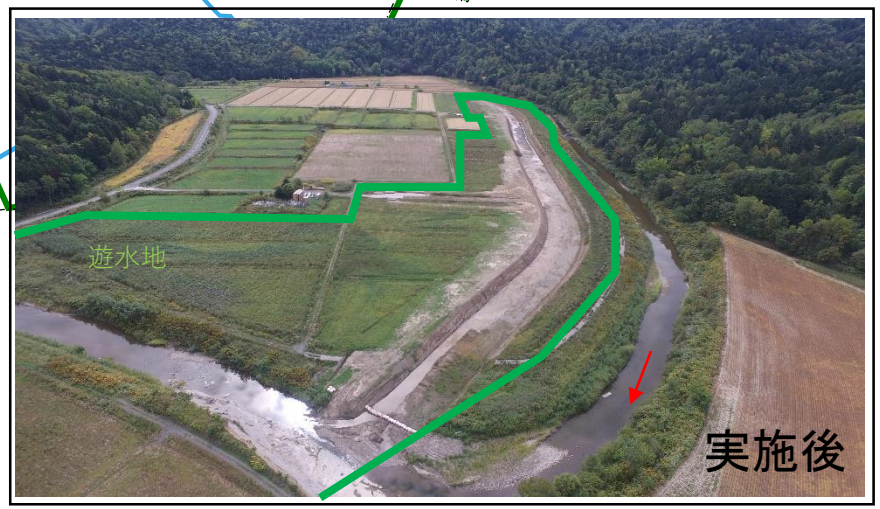

古丹別川水系流域治水プロジェクトに基づく　令和３年度の流域治水の取組みについて

実施主体：留萌振興局留萌建設管理部維持管理課

区分	氾濫をできるだけ防ぐ・減らすための対策
対策内容	主に農地を洪水被害から守るための伐木等

古丹別川において、伐木による維持管理を実施。

古丹別川水系流域治水プロジェクトに基づく　令和３年度の流域治水の取組みについて

実施主体：留萌振興局留萌建設管理部維持管理課

区分	洪水による浸水区域情報の提供促進
対策内容	古丹別川水系の洪水浸水想定区域図の指定

住民への洪水被害軽減のため、洪水浸水想定区域の指定の策定。
・古丹別川水系のチエボツナイ川の洪水浸水想定区域図の策定。

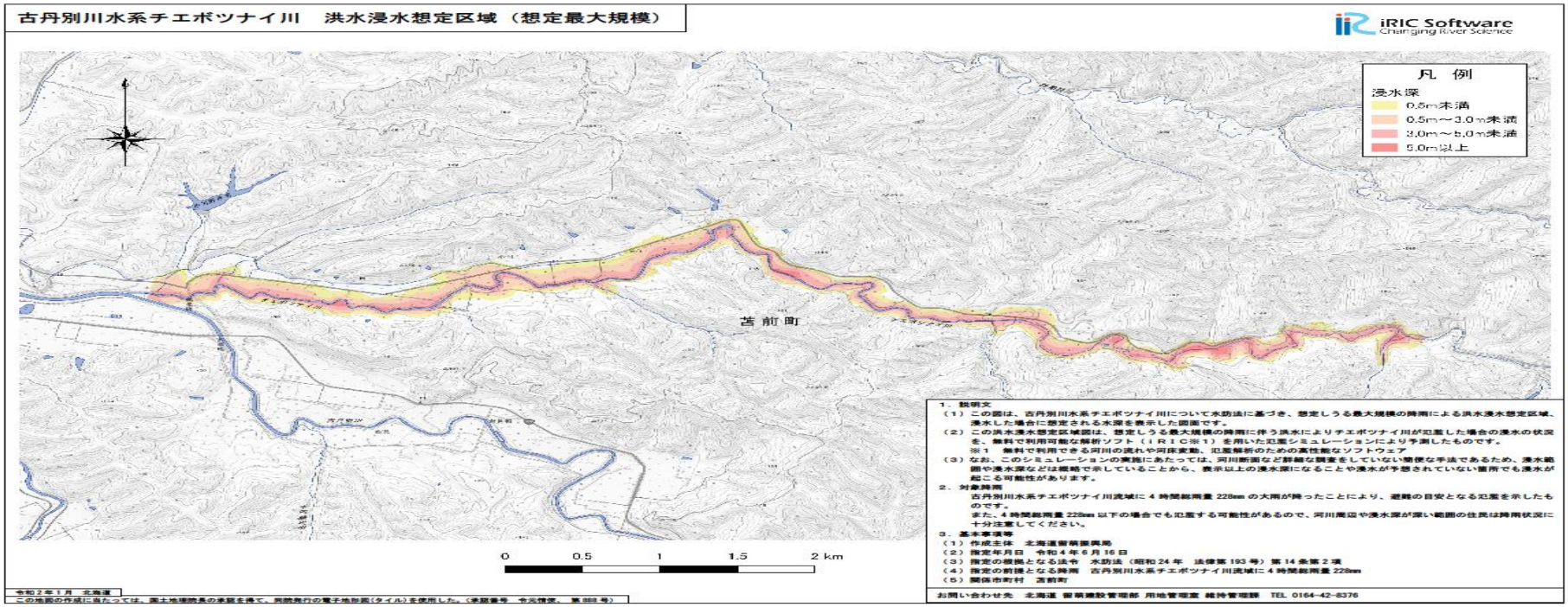

古丹別川水系流域治水プロジェクトに基づく　令和３年度の流域治水の取組みについて

実施主体：留萌南部森林管理署

区分	氾濫をできるだけ防ぐ・減らすための対策
対策内容	山地災害から流域を守るための治山対策

既設木製枠が腐朽しているため、ダムの倒壊等により下流へ被害を及ぼす恐れがある。

アナトロマナイ沢において施工した木製校倉式治山ダムは、近年耐久性・景観性向上及びコスト縮減の観点から注目されている工種である。

既設ダムの直下に床固工を施工することにより、下流域への土砂流出防止を図る。

区分	氾濫をできるだけ防ぐ・減らすための対策
対策内容	森林の水源涵養機能維持・向上のための森林整備・保全対策

植栽木の成長に伴い、植栽木間の競争が生じていることから、間伐により光環境を改善し、森林機能の増進を図る。

（写真は代表的な取り組みです）

実施主体：苫前町建設課

区分	氾濫をできるだけ防ぐ・減らすための対策
対策内容	主に農地を洪水被害から守るための河道掘削等

農地への洪水被害軽減のため、河道掘削を行った。
・四線沢川において、河道掘削や伐木による維持管理を実施。

写真・図面　等

実施主体：苫前町建設課

区分	氾濫をできるだけ防ぐ・減らすための対策
対策内容	主に農地を洪水被害から守るための河道掘削等

農地への洪水被害軽減のため、伐木を行った。
・ルベシュベナイ川において、伐木による維持管理を実施。

写真・図面　等

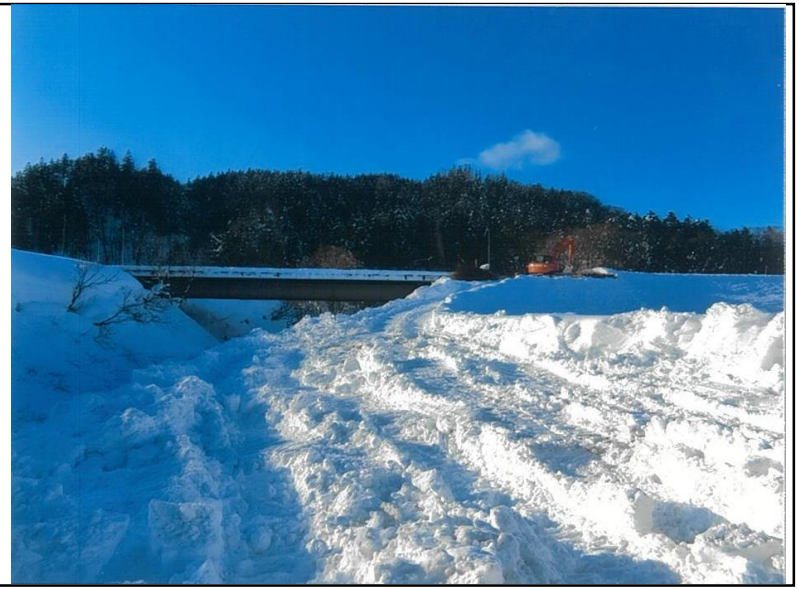

古丹別川水系流域治水プロジェクトに基づく　令和３年度の流域治水の取組みについて

実施主体：苫前町建設課

区分	氾濫をできるだけ防ぐ・減らすための対策
対策内容	主に農地を洪水被害から守るための河道掘削等

農地への洪水被害軽減のため、伐木を行った。
　・六線沢川において、伐木による維持管理を実施。

写真・図面　等

古丹別川水系流域治水プロジェクトに基づく　令和３年度の流域治水の取組みについて

実施主体：苫前町建設課

区分	氾濫をできるだけ防ぐ・減らすための対策
対策内容	主に農地を洪水被害から守るための河道掘削等

農地への洪水被害軽減のため、伐木を行った。
　・松下沢川において、伐木による維持管理を実施。

写真・図面　等